SCHADEN.NEWS



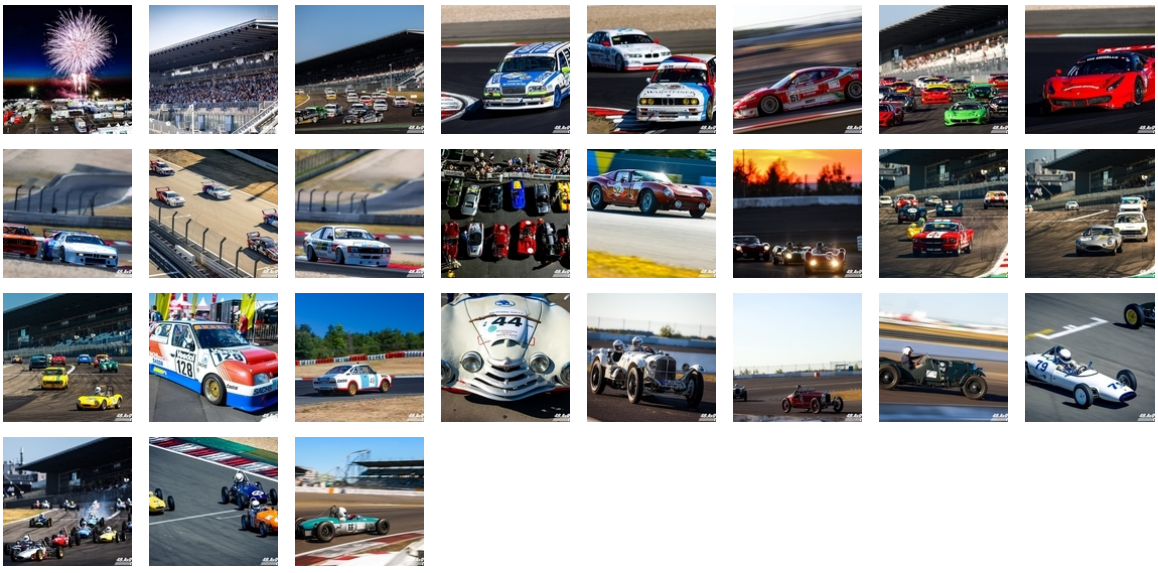

17.08.2022

EINDRÜCKE VOM RENNWOCHENENDE

Mit über 30.000 Besuchern wurde die 49. Ausgabe des AvD-Oldtimer-Grand-Prix ein gelungener Restart. Am zweiten Augustwochenende kamen Fans klassischer Sport-, GT-, und Tourenwagen auf dem Nürburgring voll auf ihre Kosten.

Christoph Hendel