SCHADEN.NEWS



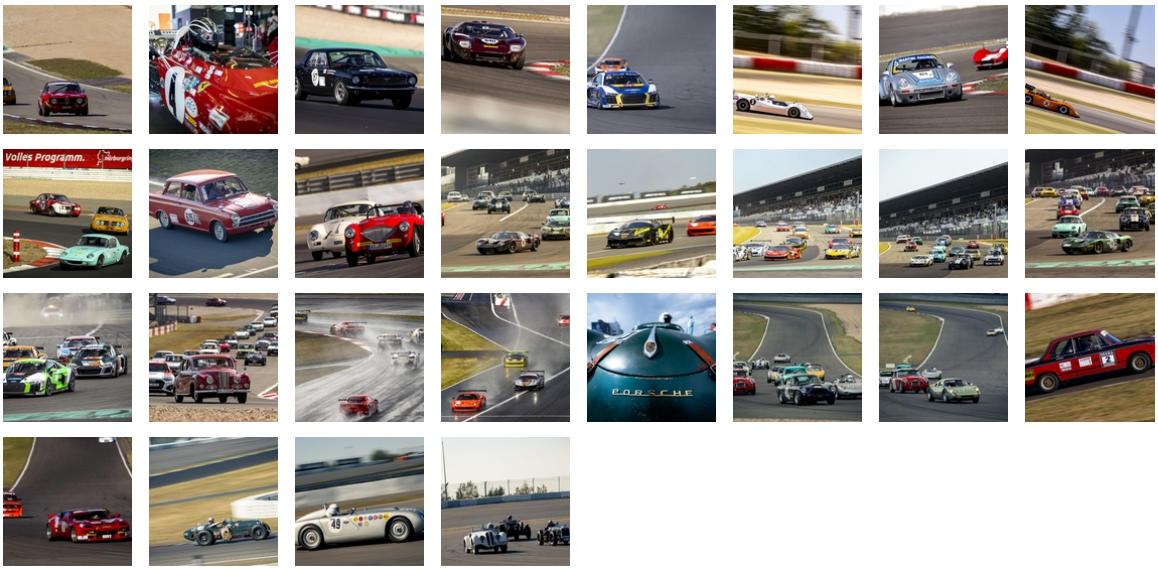

12.08.2020

DAS HISTORISCHE MOTORSPORTEVENT AVD-OLDTIMER-GRAND-PRIX IN BILDERN

Lange stand nicht fest ob der AvD-Oldtimer-Grand-Prix dieses Jahr stattfindet. Umso mehr freuten sich Fans klassischer Automobile vom 7. bis 9. August, Sport-, GT-, und Tourenwagen jeglichen Baujahrs auf dem Nürburgring zu beobachten. Aufgrund der Pandemieauflagen verfolgte ein Großteil der Zuschauer das Wochenende von zu Hause, nicht desto trotz war die Stimmung gelöst und die Besucher genossen das Rennen und die Oldtimer.

Elisa Brechlin