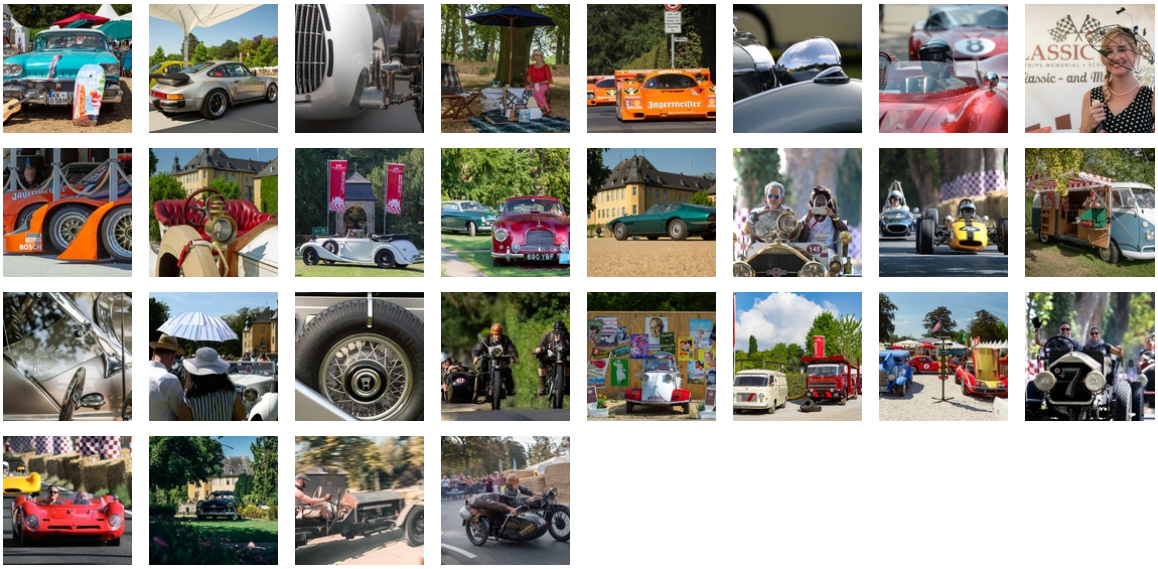

08.08.2018

# DAS WAREN DIE CLASSIC DAYS 2018

Ein Fest für Kenner: Die Classic Days auf Schloss Dyk sind bekannt für ihre Klassiker der besonderen Art. Exponate wie der der 24 Liter Napier-Railton Langstrecken-Rekordwagen aus dem Jahr 1933, gebaut von John Cobb und designed von Reid Railton aus dem Brooklands Museum in England war mit dabei. Zu sehen war auch eine Gruppe historischer alter DTM Fahrzeuge und der Prinz Heinrich

Rennwagen aus dem Mercedes Benz Museum. Den Porsche 962 mit fast 1.000 PS und den Porsche 956 mit mehr als 640 PS präsentierte die Rennmannschaft 72Stagpower. Die Krönung der Edel-Exponate bildete das Bentley-Duo von Chris Williams aus England: Der Packard-Bentley mit dem Frauennamen "Mavis" – ein Einzelstück mit einem Amerikanischen Packard-Patrouillen-Bootsmotor aus dem zweiten Weltkrieg sowie der Napier Bentley als Oldtimer-Rennwagen, der als Einzelstück 1968 von David Llewellyn gebaut wurde.

Nadine Kunert