SCHADEN .NEWS

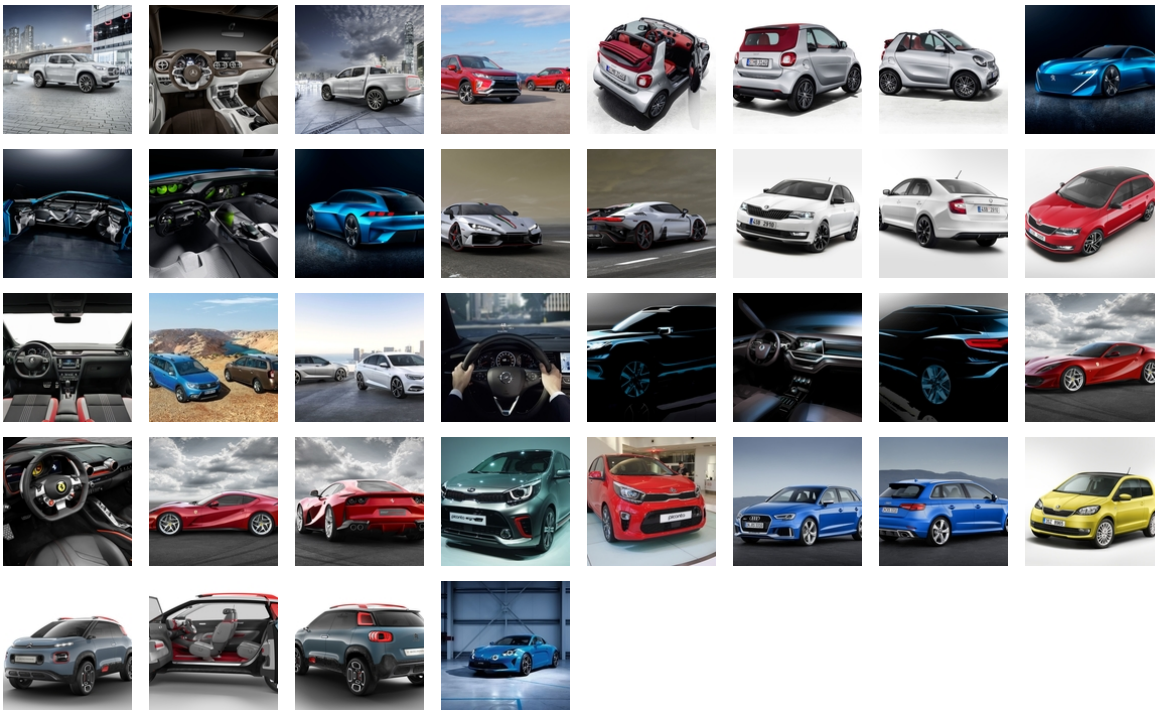

01.03.2017

In wenigen Tagen (09. - 19.03.2017) startet der 87. Genfer Automobilsalon. Dann präsentieren die Hersteller Premieren, neue Serienmodelle und Sportwagen der Extraklasse. Einen ersten Ausblick, was es am Lac Léman zu sehen gibt, bietet die Messe-Vorschau.

Ingo Köcher